

ব্যবহার বিধি

## Smart Electric Glass Door Lock



Model: HAT-00004



এ. আর. এ. ভবন  
৩৯, কাজী নজরুল ইসলাম এভিনিউ  
কাওরান বাজার  
ঢাকা-১২১৫

## 2 Smart Electric Glass Door Lock

### পরিচিতি

Smart Electric Glass Door Lock বা এক্সেস কন্ট্রোল দ্বারা অফিস-আদালত কিংবা বাসার গ্লাসের ডোরগুলোকে অটোলক করার ব্যবস্থা রয়েছে। এই এক্সেস কন্ট্রোলে রয়েছে RFID কার্ড এবং পাসওয়ার্ড ব্যবস্থা। RFID কার্ড ১২৫ কিলো হার্জ ফ্রিকুয়েন্সি সাপোর্ট করে। এই কার্ড এড করার ক্ষেত্রে অথরিটি পাসওয়ার্ড ব্যবহার করতে হবে। কার্ড হারিয়ে গেলেও তার নাম্বার এক্সেস কন্ট্রোল থেকে মুছে দেওয়া যাবে। প্রতিটি কার্য সঠিক এবং ভুলের জন্য রয়েছে ভয়েস মেসেজ। সম্পূর্ণ পরিচালনার জন্য ব্যবহার করা হয়েছে ১.৫ ভোল্টের ৪টি ব্যাটারি যার সরবোট ভোল্টেজ হবে ৬। যদি ব্যাটারির ভোল্টেজ ৪.৮০ ভোল্ট হয়ে যায়, তাহলে প্রতিবার এক্সেস (শুধু পাসওয়ার্ড) করার সময় "লো ব্যাটারি" ভয়েস দিবে। তখন অবশ্যই ব্যাটারি পরিবর্তন করতে হবে। এক্সেস কন্ট্রোলে রয়েছে সিংগেল এবং ডাবল সিকিউরিটি ব্যবস্থা। পাশাপাশি থাকছে, ভলিউম হ্রাস-বৃদ্ধি, ভাষা পরিবর্তন, আনলক পদ্ধতি। এক্সেস কার্ড নেই কিংবা পাসওয়ার্ড জানা নেই, তার জন্য রয়েছে চমৎকার টোন সমৃদ্ধ ডোরবেল।

### বিবরণীঃ

- ব্র্যান্ডের নামঃ ximir
- মডেলঃ XM-R1
- ম্যাটেরিয়ালঃ জিঙ্ক এলয়
- হ্যান্ডেলের দিকঃ বাম দিক
- সাপোর্টঃ আরএফআইডি (RFID) কার্ড এবং পাসওয়ার্ড
- কার্ড ফ্রিকুয়েন্সিঃ ১২৫ কিলোহার্জ
- ক্যাপাসিটিঃ ১০০০
- পাওয়ার সাপ্লাইঃ ৬ ভোল্ট (১.৫ ভোল্ট ব্যাটারি x ৪)
- দরজার পুরুত্বঃ ৮-১২ মিলিমিটার
- পাসওয়ার্ডঃ 123456#
- অথরিটি পাসওয়ার্ডঃ \*#123456#
- ভাষাঃ ইংরেজী ও চাইনিজ
- লকের রংঃ কালো
- ইন্ডিকেশনঃ ভয়েস, সাউন্ড, এল.ই.ডি. ডোরবেল ও ব্যাটারী

### 3 Smart Electric Glass Door Lock

#### অথরিটি পাসওয়ার্ড

\*#123456#

#### অথরিটি পাসওয়ার্ড পরিবর্তন

\*#123456#→8#→8→8#→নতুন পাসওয়ার্ড#→ পুনরায় নতুন পাসওয়ার্ড#→ (৬ সংখ্যার)  
(পূর্বে থেকে 123456 দেওয়া রয়েছে)

#### Unlock পাসওয়ার্ড

123456#

#### Unlock পাসওয়ার্ড পরিবর্তন

\*#123456#→8#→#→নতুন পাসওয়ার্ড#→ পুনরায় নতুন পাসওয়ার্ড#→ (৬ সংখ্যা)

#### কার্ড এড করার পদ্ধতি

\*#123456#→88#→#→ এক্সেস কন্ট্রোলার উপর কার্ড ধরতে হবে (পূর্বে থেকে এড করা নেই)

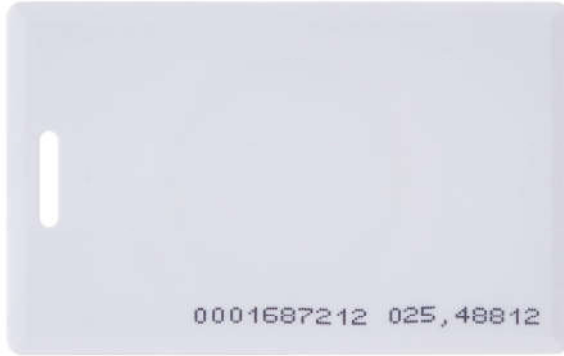

#### কার্ড মুছে ফেলা

\*#123456#→88#→8#→ এক্সেস কন্ট্রোলার উপর কার্ড ধরতে হবে অথবা কার্ডের ১০ সংখ্যা প্রেস করা →#

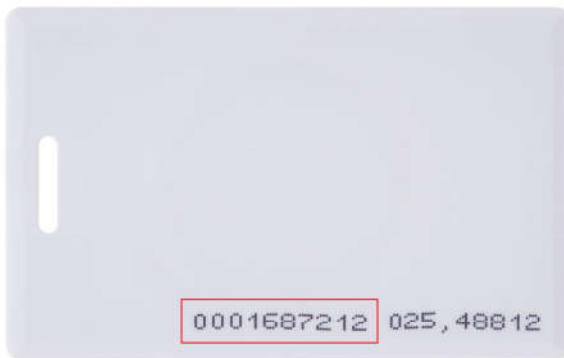

## 4 Smart Electric Glass Door Lock

সকল কার্ড একসাথে মুছে ফেলা

\*#123456#→88#→88#→#→ এক্সেস কন্ট্রলের সকল কার্ড মুছে যাবে।

### Unlock পদ্ধতি

বাহির থেকে দুইভাবে এক্সেস কন্ট্রোল আনলক করা যাবে।

- ১। শুধু পাসওয়ার্ড অথবা কার্ড
- ২। কার্ড এবং পাসওয়ার্ড একসাথে।

সিস্টেম সেটিং এ প্রবেশ করতে হবে।

\*#123456#→8888#→#→

2 প্রেস করলে সিঙ্গেল পদ্ধতি। পাসওয়ার্ড কিংবা কার্ড।

8 প্রেস করলে ডাবল পদ্ধতি। কার্ড এবং পাসওয়ার্ড একসাথে।

# প্রেস করলে সিলেক্টেড মাধ্যমটি সেট হবে।



### পুশ সুইচ

অভ্যন্তরীণ থাকা অবস্থায় এক্সেস কন্ট্রলের জন্য পাসওয়ার্ড কিংবা কার্ড কিছুই প্রয়োজন নেই। দুইটি পদ্ধতিতে আনলক করার ব্যবস্থা রয়েছে।

- ১। পুশ সুইচ
- ২। রোটারি সুইচ।

পুশ সুইচ সক্রিয় বা নিসক্রিয় করার ব্যবস্থা রয়েছে।

\*#123456#→8888#→8#→

2 প্রেস করলে পুশ সুইচ সক্রিয় হবে।

## 5 Smart Electric Glass Door Lock

৪ প্রেস করলে পুশ সুইচ নিষ্ক্রিয় হবে।

# প্রেস করলে সিলেক্টেড মাধ্যমটি সেট হবে।



### ভলিউম সেটিং

এক্সেস কন্ট্রোলে যেহেতু ভয়েস আছে। তাই এর ভয়েস হ্রাস-বৃদ্ধি করারও ব্যবস্থা রয়েছে।

\*#123456#→8888#→888#→

2 প্রেস করলে ভলিউম বৃদ্ধি হবে।

৪ প্রেস করলে ভলিউম হ্রাস হবে।

# প্রেস করলে সিলেক্টেড মাধ্যমটি সেট হবে।



### ভাষা সেটিং

\*#123456#→8888#→888#→

2 প্রেস করলে চায়না ভাষা সিলেক্ট হবে

৪ প্রেস করলে ইংরেজী ভাষা সিলেক্ট হবে।

# প্রেস করলে সিলেক্টেড ভাষাটি সেট হবে।

(ভাষা সেটিং করার প্রয়োজন হবেনা)

## 6 Smart Electric Glass Door Lock

### ভয়েস মেসেজ

প্রতিটি স্টেপে রয়েছে ভয়েস মেসেজ। অর্থাৎ ডিভাইস এক্সেস করলে প্রতিবার ভয়েসের মাধ্যমে তার ব্যবহারকারীকে অবগত করবে। এতে করে, সঠিক ভুল বুঝতে সহজ হবে। যেমন ভুল কার্ড দিলে ভয়েস মেসেজ হবে- Card Invalid অন্যদিকে সঠিক কার্ডের সময় বলবে- Opening Lock, Lock Open



### লো ব্যাটারি

এক্সেস কন্ট্রলের ব্যাটারি ভোল্টেজ ৪.৮০ ভোল্ট হয়ে গেলে, প্রতিবার এক্সেস (শুধু পাসওয়ার্ড) করার সময় "লো ব্যাটারি" ভয়েস দিবে। তখন অবশ্যই ব্যাটারি পরিবর্তন অত্যাৱশ্যক।

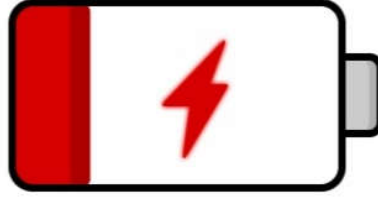

### ডোর বেল

যেহেতু সবার কাছে এক্সেস থাকবে না, এই ক্ষেত্রে যিনি প্রবেশ করতে ইচ্ছুক তাকে এক্সেস কন্ট্রলের ডোরবেল প্রেস করতে হবে। তখন ভিতরে থাকা ব্যক্তিগণ আনলক করে দিবেন।



## 7 Smart Electric Glass Door Lock

### সতর্কতাঃ

- ১। অথরিটি পাসওয়ার্ড খুবই গুরুত্বপূর্ণ। এটি সঠিকভাবে সংরক্ষণ করতে হবে। মনে থাকবে, এমন সংখ্যা ব্যবহার করতে হবে। এই পাসওয়ার্ড ব্যবহার করেই সকল প্রকার পরিবর্তন করতে হবে।
- ২। “ব্যাটারী লো” নোটিফিকেশন পেলে, অবশ্যই ব্যাটারি পরিবর্তন করতে হবে।
- ৩। ভলিউম লেভেল মিউট না করাই শ্রেয়। তাহলে কোন প্রকার নোটিফিকেশন পাওয়া যাবেনা।
- ৪। যে সকল কার্ডের এক্সেস দেওয়া হবে, তাদের নাম্বার সংরক্ষণ করতে হবে।
- ৫। কার্ড হারিয়ে গেলে তা দ্রুততার সাথে এক্সেস কন্ট্রোল থেকে মুছে দিতে হবে।

টেকনিক্যাল সাহায্য অথবা অন্য কোন পরামর্শের জন্য ই-মেইল করুনঃ

---

[technicalsupport@techshopbd.com](mailto:technicalsupport@techshopbd.com)

---

টেকশপ বাংলাদেশ  
এ. আর. এ. ভবন  
৩৯, কাজী নজরুল ইসলাম এভিনিউ  
কাওরান বাজার  
ঢাকা-১২১৫

www.techshopbd.com